

# Q4/2017 Opportunity Day

วันพุธที่ 14 มีนาคม 2561 เวลา 14.10 – 15.10 น.

ห้อง 603 อาคารบี ชั้น 6 อาคารตลาดหลักทรัพย์แห่งประเทศไทย

QUALITY LIVING THROUGH  
SUSTAINABLE ENGINEERING



- 1 **วิสัยทัศน์และพันธกิจ**
- 2 **ข้อมูลบริษัท**
- 3 **ข้อมูลทางการเงิน ไตรมาส 4/2560**
- 4 **กลยุทธ์และทิศทางธุรกิจ ปี 2561**

**Quality Living through Sustainable Engineering**

• Fire Protection • Air Conditioning & Sanitary • Refrigeration • Digital Printing

# วิสัยทัศน์และพันธกิจ



**Quality Living through Sustainable Engineering**

• Fire Protection • Air Conditioning & Sanitary • Refrigeration • Digital Printing



## วิสัยทัศน์

เราจะเป็นผู้นำการให้บริการโซลูชันที่ยั่งยืน  
ของงานระบบวิศวกรรมดับเพลิงและความปลอดภัย  
ระบบทำความเย็น และระบบการพิมพ์ดิจิทัล  
ในประเทศไทย และประเทศเพื่อนบ้าน”

## พันธกิจ

01

เราจะสร้างความพึงพอใจให้ลูกค้าด้วยสินค้าและบริการที่มีคุณภาพสูง เทคโนโลยีที่นำหน้าและการจัดการที่เป็นเลิศ

02

เราเชื่อมั่นในคุณค่าและศักยภาพของพนักงานและมุ่งมั่นที่จะสร้างบรรยากาศการทำงานที่มีความสุข กระตือรือร้น มีความคิดริเริ่มและมีการพัฒนาอย่างต่อเนื่องให้แก่ทีมงานที่มีความสามารถรอบรู้ บนหลักการของความถูกต้อง เที่ยงธรรม ความคิดบวก และความรับผิดชอบต่ออย่างมืออาชีพ

03

เราจะสร้างผลตอบแทนที่ดีต่อผู้ถือหุ้นและขยายธุรกิจให้เติบโตต่อเนื่องอย่างยั่งยืน

04

เราจะสร้างคุณค่าระยะยาวและเสริมคุณภาพชีวิตให้แก่ผู้มีส่วนได้ส่วนเสียทุกฝ่ายของเรา ภายใต้การบริหารจัดการอย่างสุขุมรอบคอบและบรรษัทภิบาลที่ดี

# ข้อมูลบริษัท



**Quality Living through Sustainable Engineering**

• Fire Protection • Air Conditioning & Sanitary • Refrigeration • Digital Printing

- ซื้อและรับโอนกิจการทั้งหมดของ บ.ซิลแมทซ์ และบ.ย่อย ภายใต้กระบวนการ EBT เมื่อวันที่ 29 พ.ย.2559
- จัดเปลี่ยนแปลงชื่อจาก FIRE เป็น HARN และเพิ่มทุนจาก 175 ลบ. เป็น 292.25 ลบ. เมื่อวันที่ 2 พ.ย. 2559
- หุ้นที่ออกจำหน่าย และเรียกชำระเต็มมูลค่าแล้ว 584,500,000 หุ้น ราคาตามมูลค่าหุ้น 0.50 บาทต่อหุ้น
- ก่อตั้ง บริษัท ไฟร์วิคเตอร์ จำกัด (“FIRE”)



- เข้าร่วมการประกาศเจตนารมณ์เป็นแนวร่วมปฏิบัติ CAC ของภาคเอกชนไทยในการต่อต้านการทุจริต เมื่อวันที่ 21 มี.ค. 2560
- จัดทะเบียนใน  เมื่อวันที่ 13 พ.ย. 2557
- เพิ่มทุนจดทะเบียนจาก 130 ลบ. เป็น 175 ลบ. เพื่อเสนอขายหุ้น IPO ต่อประชาชน



## ผลิตภัณฑ์ระบบดับเพลิง และงานโครงการติดตั้ง ระบบดับเพลิง

- เป็นอุปกรณ์ในระบบอาคาร สำหรับการป้องกัน เตือนภัย และ เพื่อควบคุมเพลิงและควันไฟ



## ผลิตภัณฑ์ระบบปรับอากาศ และระบบดับสุขาภิบาล

- เป็นอุปกรณ์ในระบบอาคาร สำหรับการปรับทั้งอุณหภูมิ และ คุณภาพอากาศให้อยู่ในระดับที่เหมาะสม โดยทั่วไป ตั้งแต่ 22°C ถึง 25°C
- เป็นอุปกรณ์ใน ระบบอาคาร ได้แก่ ระบบบุประปา ระบบท่อ ระบายน้ำทิ้ง และระบบท่อระบาย อากาศ เป็นต้น



## ผลิตภัณฑ์ ระบบทำความเย็น

- เป็นอุปกรณ์ในระบบห้องเย็น หรือระบบ ขนส่งสินค้าเพื่อทำ การแช่แข็งหรือ ลดอุณหภูมิของ สินค้าซึ่งต้องการการควบคุม อุณหภูมิที่คงที่
- โดยทั่วไประบบทำความเย็น สามารถลดอุณหภูมิได้ตั้งแต่ -30°C ถึง +25°C เป็นต้น



## ผลิตภัณฑ์ ระบบการพิมพ์ดิจิทัล

- เทคโนโลยีการพิมพ์ วัน เดือน ปี ผลิต / หมดยุ ล้อตัมเบอร์ ลง บนสินค้าและบรรจุภัณฑ์ครบวงจร
- นวัตกรรมเครื่องพิมพ์ 3 มิติ
- เทคโนโลยีการพิมพ์ Digital UV Ink jet Label Press สำหรับ อุตสาหกรรมกรพิมพ์







“เราจะเป็นผู้นำการให้บริการโซลูชันที่ยั่งยืนของงานระบบวิศวกรรมทำความเย็น  
ในประเทศไทยและประเทศเพื่อนบ้าน”





Inkjet Printer



TIO Printer



Thermal Inkjet Printer



Print & Apply Labeler



Hi-Resolution Inkjet

## “ผู้นำการให้บริการโซลูชันด้านวิศวกรรม”



Laser Coder



Variable Data Printing



Digital UV Inkjet Label Press



3D Printing



ประกาศนียบัตร จากสมาคมการพิมพ์ไทย  
และ สมาคมการบรรจุภัณฑ์ไทย  
และ บริษัทเมสเช่ ดุสเซลดอร์ฟ เอเชีย

บริษัทฯ ให้การสนับสนุนงาน  
International Packaging and Printing Exhibition for Asia  
(PACKPRINT INTERNATIONAL 2017)  
ณ ศูนย์นิทรรศการและการประชุมไบเทค กรุงเทพฯ  
เมื่อวันที่ 20 -23 กันยายน 2560

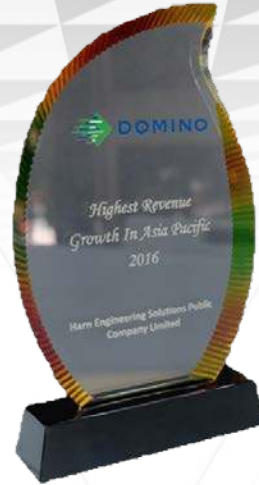

รางวัล Highest Revenue Growth in  
Asia-Pacific 2016 จากบริษัท Domino  
ผู้ผลิตเครื่องพิมพ์รายใหญ่จากประเทศอังกฤษ

รางวัล 3 ปีซ้อน สำหรับธุรกิจระบบพิมพ์ดิจิทัล  
บริษัทฯ ได้รับสิทธิ์เป็นผู้แทนจำหน่ายในประเทศไทย เมียนมาร์ และกัมพูชา  
โดยสามารถสร้างมูลค่าธุรกิจได้เป็นอันดับที่ 4 ในภูมิภาคเอเชีย  
รองจากประเทศญี่ปุ่น เกาหลีใต้ และไต้หวัน



รางวัล องค์การนวัตกรรม 2017  
จากสำนักงานนวัตกรรมแห่งชาติ

โครงการส่งเสริมความสามารถทางนวัตกรรม  
สำหรับผู้ประกอบการในตลาดหลักทรัพย์แห่งประเทศไทย

## สัดส่วนของรายได้จากการขายและบริการ สำหรับ ไตรมาส 4/2560

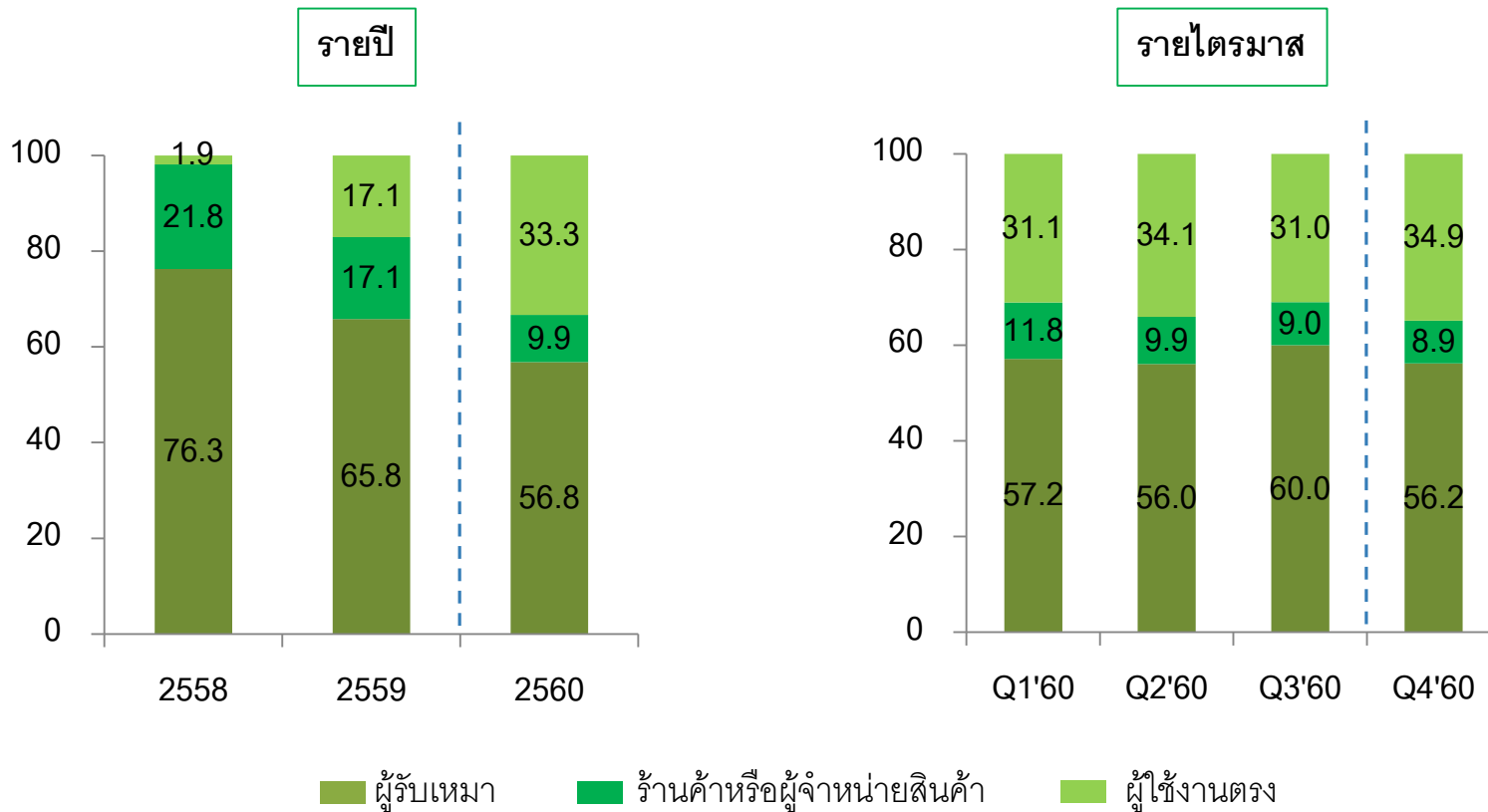



กลุ่มลูกค้าหลัก  
เป็นลูกค้าโรงงานอุตสาหกรรม



ลูกค้าทางตรง  
ซึ่งเป็นเจ้าของโครงการ



ผู้รับเหมาโครงการ  
ที่ซื้อสินค้าจากบริษัท



ร้านค้า หรือ ตัวแทน  
จำหน่ายสินค้า



กลุ่มลูกค้า  
ที่สั่งซื้อสินค้าเป็นประจำ



ผู้รับเหมา  
งานห้องเย็นโรงงาน

# ตัวอย่างกลุ่มลูกค้า

## ภาครัฐ



มหาวิทยาลัย  
แม่ฟ้าหลวง



สภากาชาดไทย  
The Thai Red Cross Society



รพช.ราชวิถี  
www.rajavithi.go.th



MRT Bangkok Metro



## อาคาร



## Modern Trade



## โรงงาน





โครงการรถไฟฟ้าสายสีเขียว  
ช่วงหมอชิต - สะพานใหม่ - คูคต



# ข้อมูลทางการเงิน

## ไตรมาส 4/2560



**Quality Living through Sustainable Engineering**

• Fire Protection • Air Conditioning & Sanitary • Refrigeration • Digital Printing



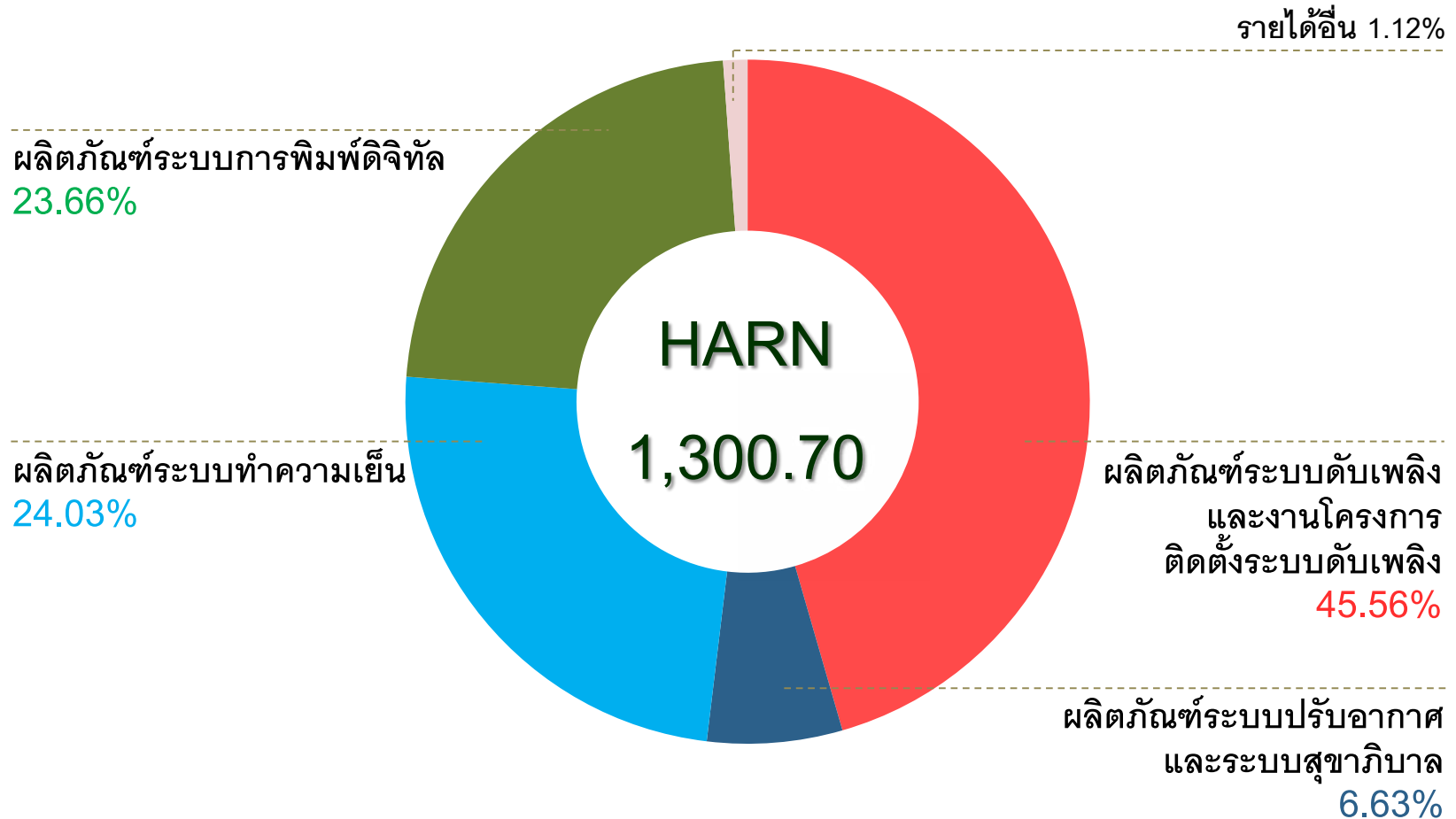

รายได้จากการขายและบริการรวมรายปี (ล้านบาท)

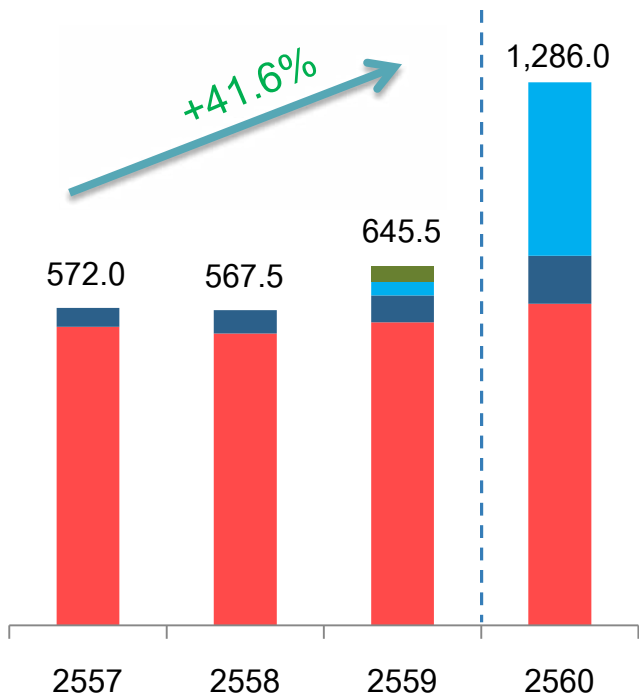

รายได้จากการขายและบริการรวมรายไตรมาส (ล้านบาท)

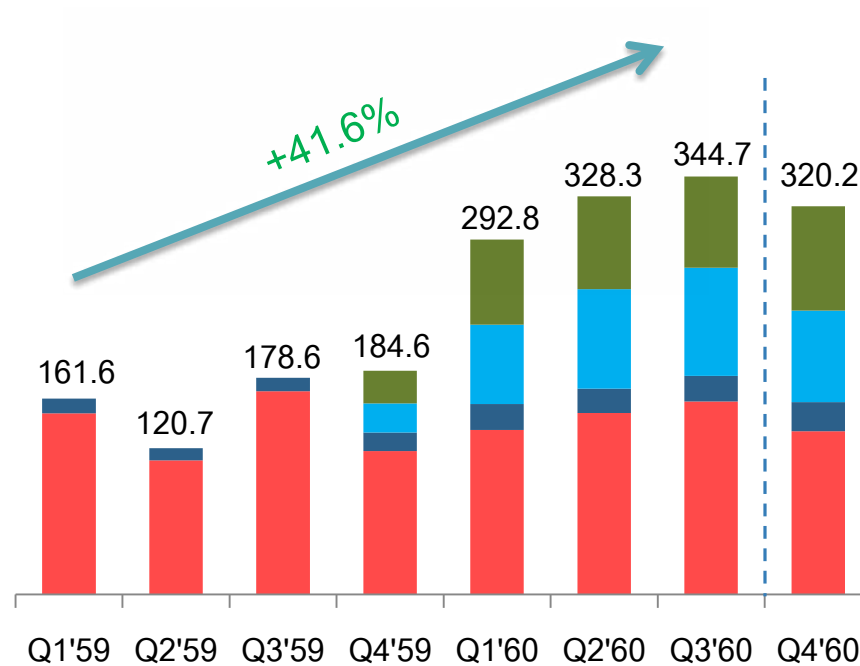

■ ระบบดับเพลิง    
 ■ ระบบปรับอากาศ    
 ■ ระบบทำความเย็น    
 ■ ระบบพิมพ์ดิจิทัล

กำไรขั้นต้น (ล้านบาท) และอัตรากำไรขั้นต้น (%) รายปี

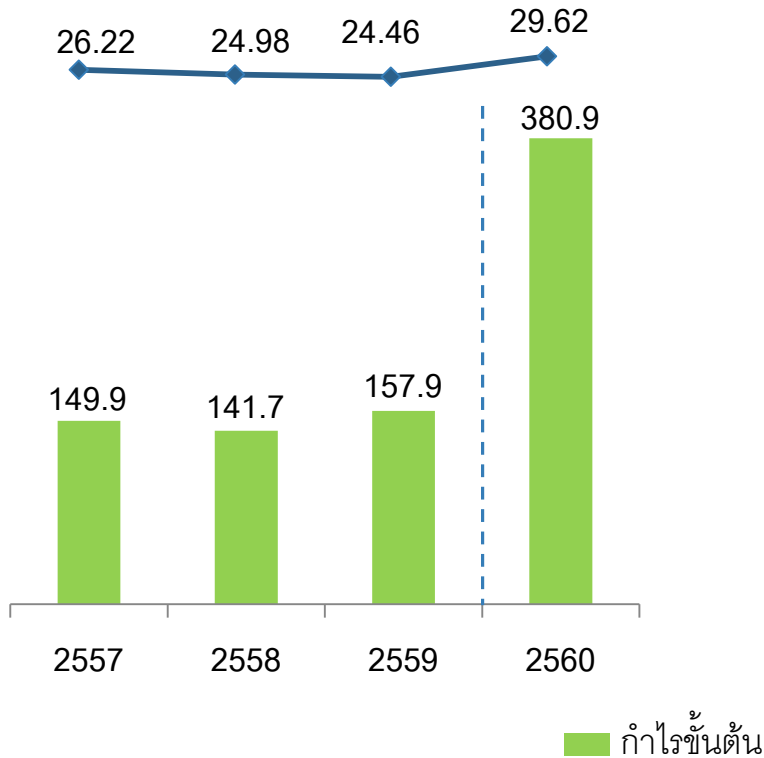

กำไรขั้นต้น (ล้านบาท) และอัตรากำไรขั้นต้น (%) รายไตรมาส

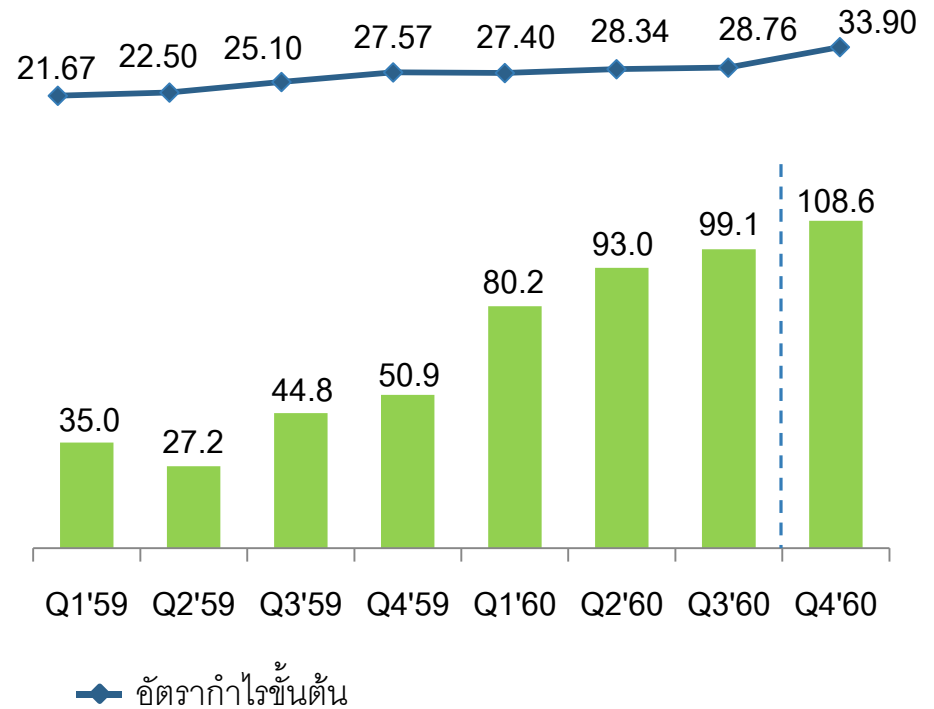

EBITDA รายปี

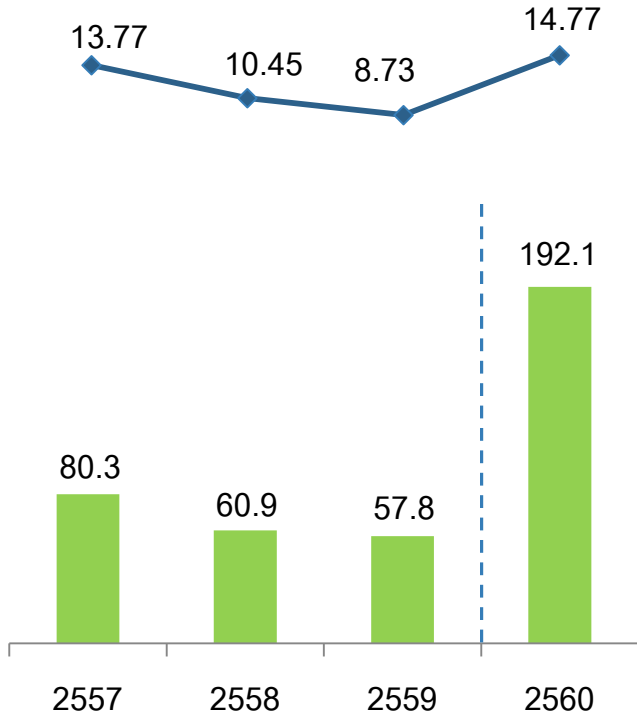

EBITDA รายไตรมาส

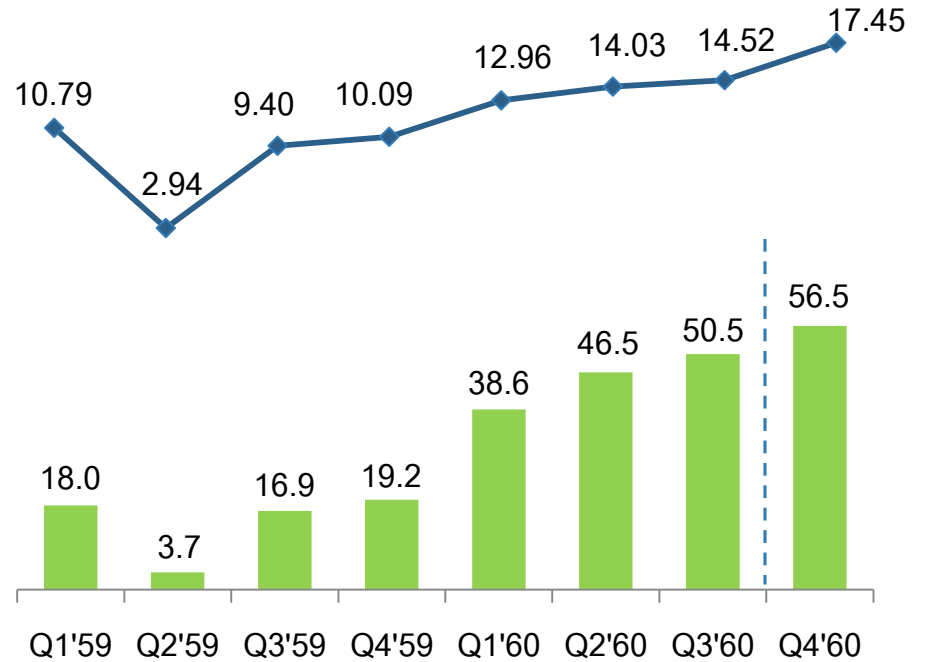

■ EBITDA

◆ %

## กำไรขาดทุนเบ็ดเสร็จ (ล้านบาท) และอัตรากำไรสุทธิ (%) รายปี

(ใช้กำไรขาดทุนเบ็ดเสร็จรวมในการคำนวณ)

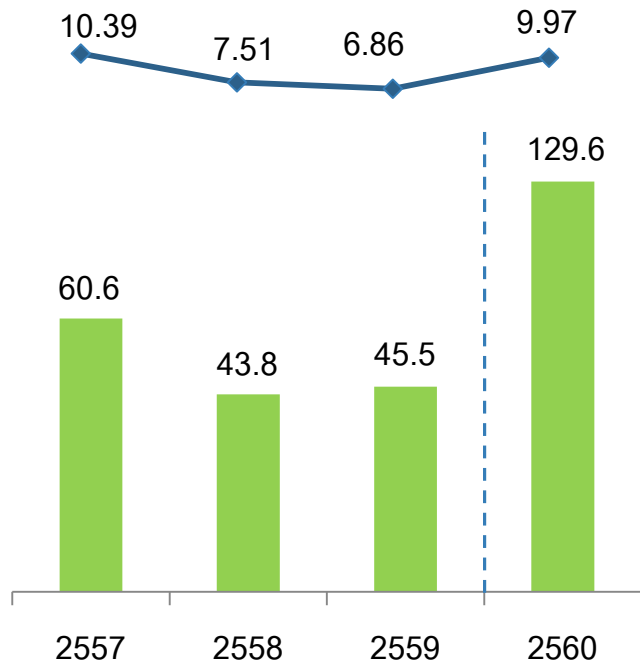

## กำไรขาดทุนเบ็ดเสร็จ (ล้านบาท) และอัตรากำไรสุทธิ (%) รายไตรมาส

(ใช้กำไรขาดทุนเบ็ดเสร็จรวมในการคำนวณ)

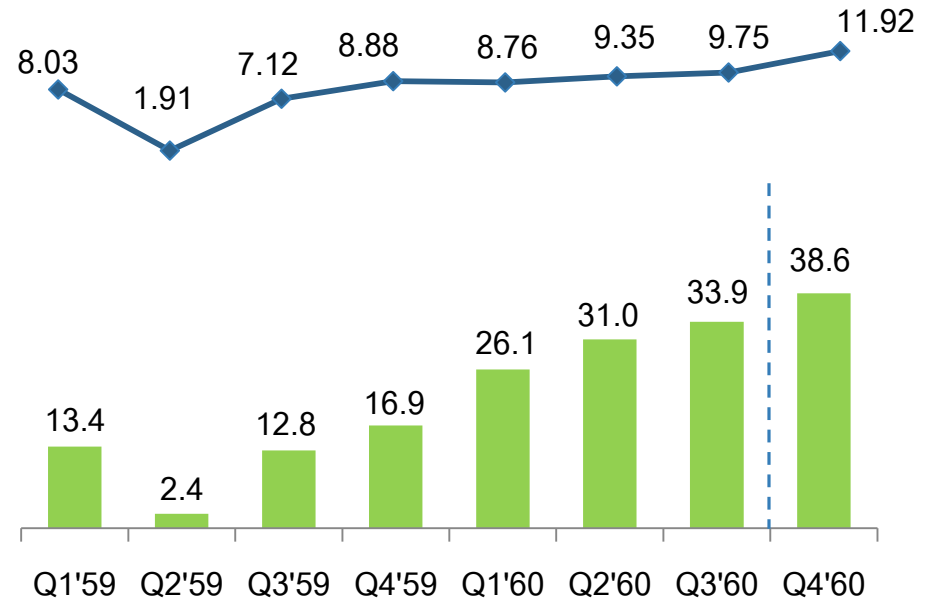

■ กำไรขาดทุนเบ็ดเสร็จ    ◆ อัตรากำไรสุทธิ

## ผลตอบแทนจากสินทรัพย์ (%) ROA

(ใช้ EBIT ในการคำนวณ)

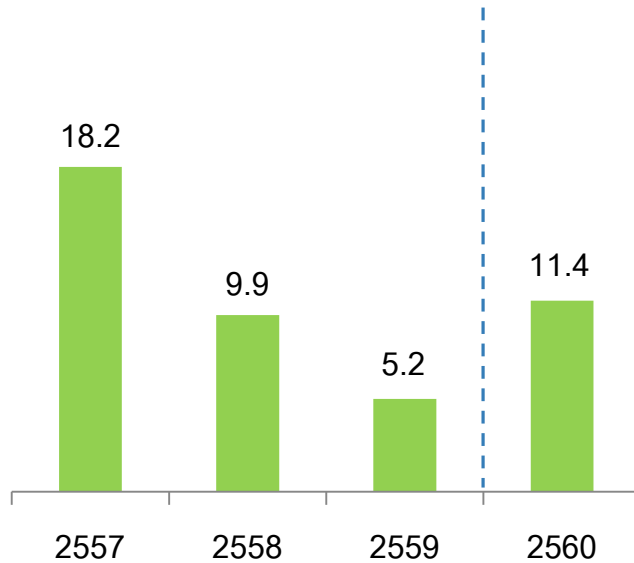

## ผลตอบแทนผู้ถือหุ้น (%) ROE

(ใช้กำไรขาดทุนเบ็ดเสร็จรวมในการคำนวณ)

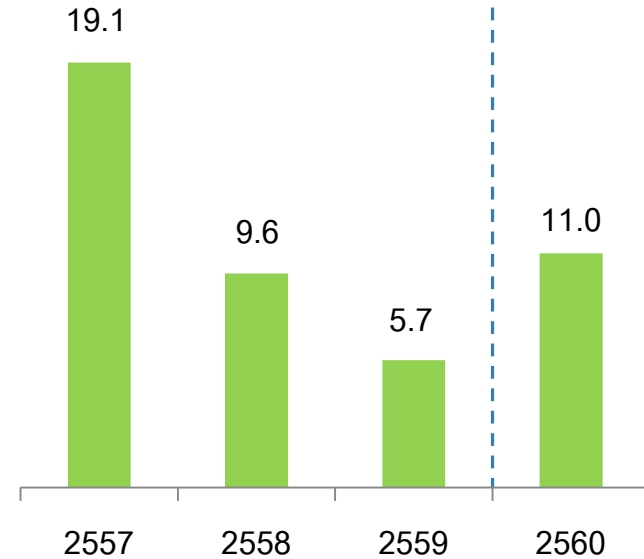

## สินทรัพย์ หนี้สิน และส่วนของผู้ถือหุ้น

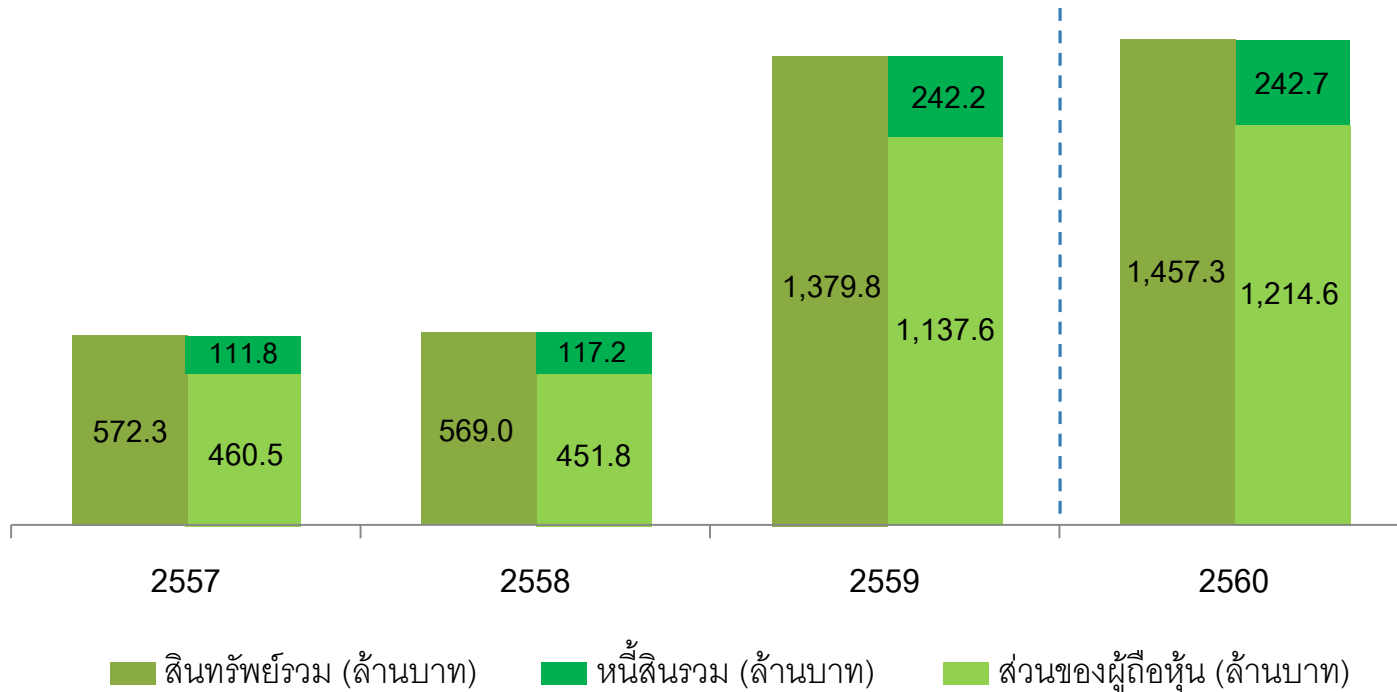

อัตราส่วนหนี้สินต่อส่วนของผู้ถือหุ้น(เท่า) (D/E Ratio)

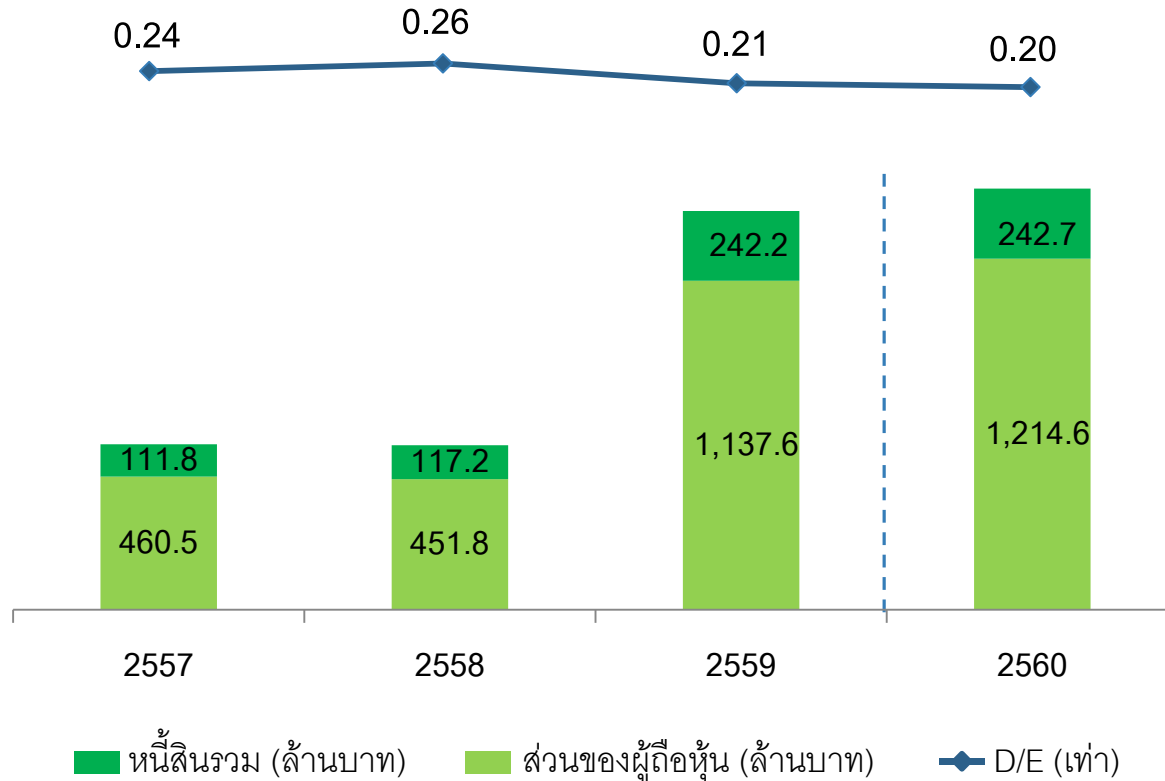



บริษัทฯ มีนโยบายการจ่ายเงินปันผลไม่น้อยกว่าร้อยละ 40 ของกำไรสุทธิ

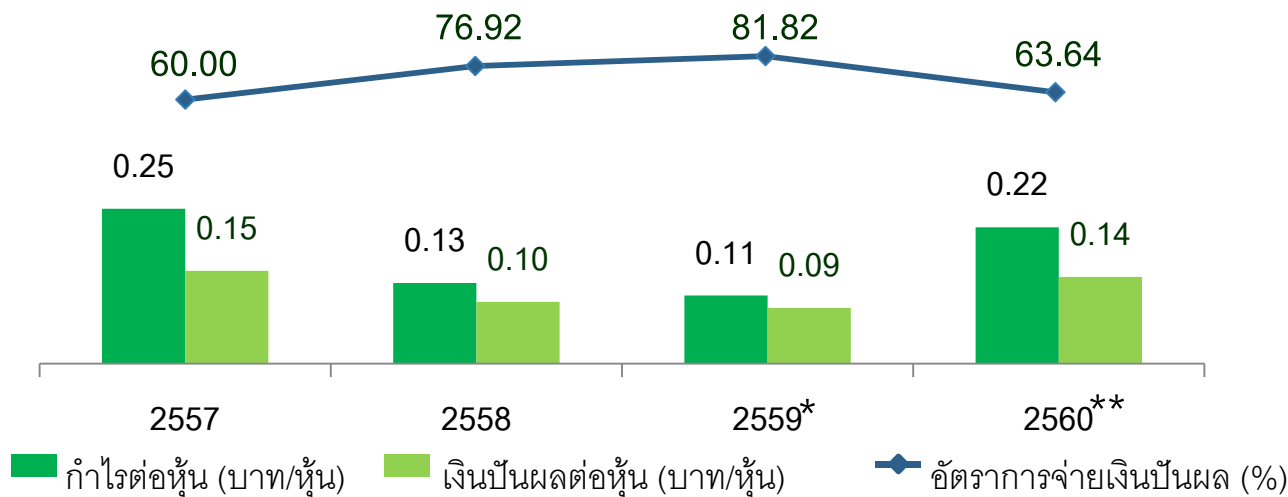

ข้อมูลหลักทรัพย์				
ราคาพาร์ :	0.50	บาท	ราคาหุ้น :	3.04 บาทต่อหุ้น
จำนวนหุ้น :	584.50	ล้านหุ้น	P/E	13.70 เท่า
มูลค่าตลาด :	1,776.88	ล้านบาท	P/BV	1.46 เท่า
ต่างชาติถือไม่เกิน :	49.00	%	อัตราผลตอบแทนเงินปันผล :	4.61 %

หมายเหตุ : \*บริษัทฯ จัดทะเบียนเพิ่มทุนที่กระทรวงพาณิชย์ จาก 350 ล้านหุ้น เป็น 584.50 ล้านหุ้น เมื่อวันที่ 2 พฤศจิกายน 2559

\*\*เงินปันผลประจำปี 2560 จำนวน 0.14 บาทต่อหุ้น ยังไม่มีความแน่นอน จนกว่าจะได้รับการอนุมัติจากที่ประชุมสามัญผู้ถือหุ้นประจำปี 2561

แหล่งที่มา : www.set.or.th ณ วันที่ 12 มีนาคม 2561

# กลยุทธ์และทิศทางธุรกิจ ปี 2561



**Quality Living through Sustainable Engineering**

• Fire Protection • Air Conditioning & Sanitary • Refrigeration • Digital Printing

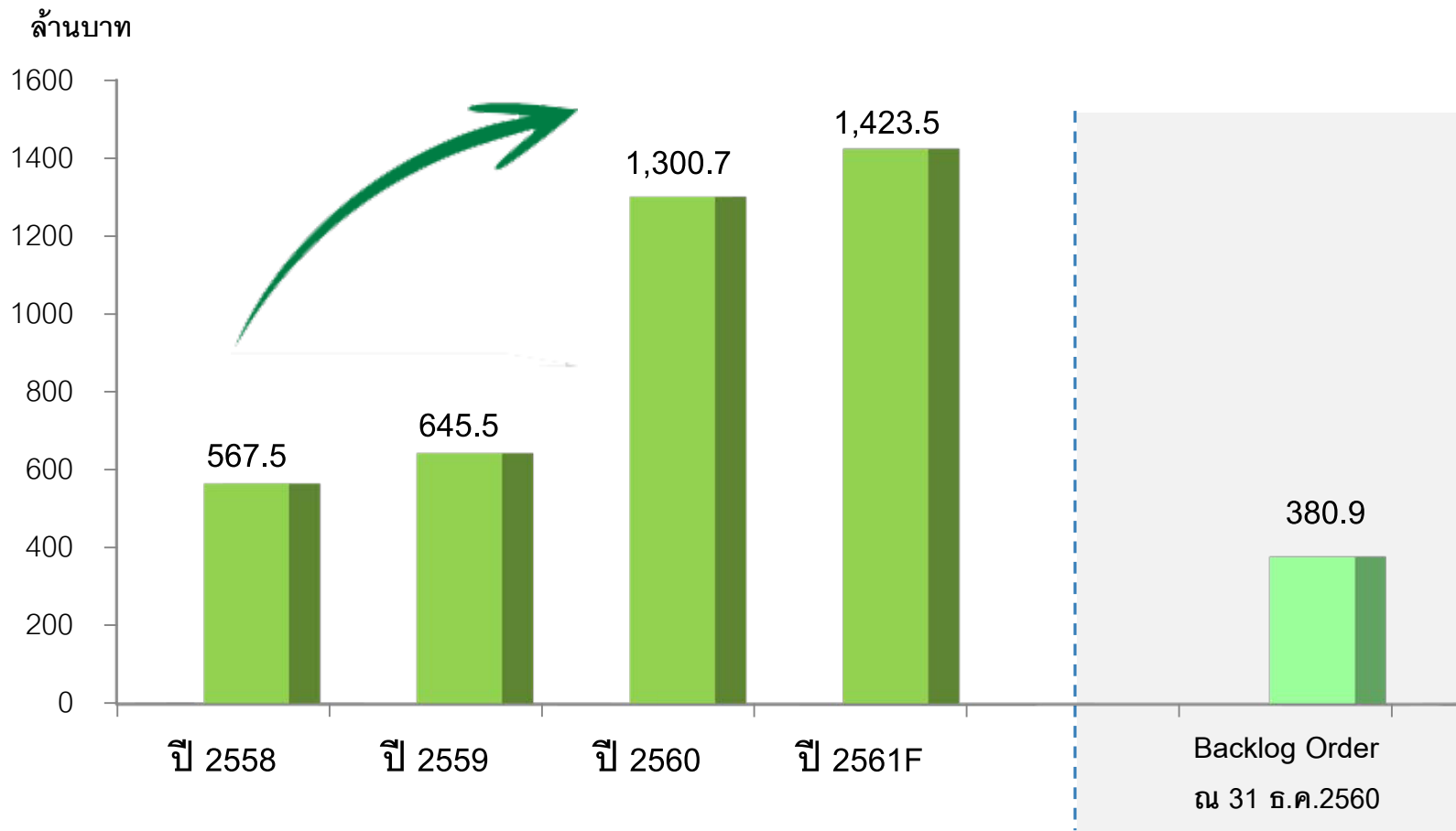





ภาครัฐมีการบังคับ  
ใช้กฎหมายให้ติดตั้ง  
อุปกรณ์ระบบดับเพลิง,  
การติดฉลาก  
วันหมดอายุ



ภาครัฐมีการลงทุน  
โครงสร้างพื้นฐานขนาดใหญ่  
มากขึ้น เช่น EEC,  
รถไฟฟ้า, สนามบิน



สินค้าที่บริษัทจำหน่าย  
มีความจำเป็นใช้ใน  
ตลาด เช่น  
ธุรกิจอาหาร, เกษตร,  
คอนวีนีเยนสโตร์



มีโอกาสขยายธุรกิจ  
ไปยังประเทศเพื่อนบ้าน  
ในอนาคต เช่น  
กัมพูชา, เมียนมาร์,  
ลาว เป็นต้น

ที่มา : Thaiptdissosou

**รัฐลงทุน  
7 แสนล้านบาท**

## โครงการลงทุน ระบียงเศรษฐกิจภาคตะวันออก(อีอีซี) มูลค่ารวม 1.5 ล้านล้านบาท



## ความคืบหน้าการไฟฟ้าที่กำลังก่อสร้างและในอนาคต

สี	สายทาง	ระยะทาง (กม.)	คืบหน้า	เปิดบริการ
ม่วง	บางซื่อ-บางใหญ่	23	90%	ต้นปี 2560
น้ำเงิน	บางซื่อ-ท่าพระและหัวลำโพง-บางแค	27	กว่า 53%	ปี 2560
เขียว	บางรี-สมุทรปราการ	12.8	กว่า 22%	ปี 2560
แดง	บางซื่อ-รังสิต	26	6%	เม.ย. 2560
เขียว	หมอชิต-สะพานใหม่-คูคต	18.7	ยื่นประมูล 11 เม.ย.นี้	ปี 2561
ชมพู	แคราย-ปากเกร็ด-มีนบุรี	34.6	รอ ครม.ใหม่	N.A.
ส้ม	ศูนย์วัฒนธรรม-บางกะปิ-มีนบุรี	21.8	รอ ครม.ใหม่	N.A.
เหลือง	ลาดพร้าว-สำโรง	30.4	รอ ครม.ใหม่	N.A.
ม่วงใต้	เตาปูน-ราชบุรีบูรณะ	23.6	รอ ครม.ใหม่	N.A.

ที่มา : ประชาชาติธุรกิจรวบรวม

ที่มา : จากประชาชาติธุรกิจออนไลน์

## ระบบทำความเย็น Condensing Unit (iCDU)



มุ่งสู่ระบบข้อมูลด้วย Industrial Internet of Thing (IIOT)

เพื่อดูแลลูกค้าได้ใกล้ชิดยิ่งขึ้น



3DMed แบบจำลองอวัยวะด้วยเทคโนโลยีการพิมพ์สามมิติขั้นสูง  
เพื่อช่วยวินิจฉัยและวางแผนการรักษาอย่างมีประสิทธิภาพ

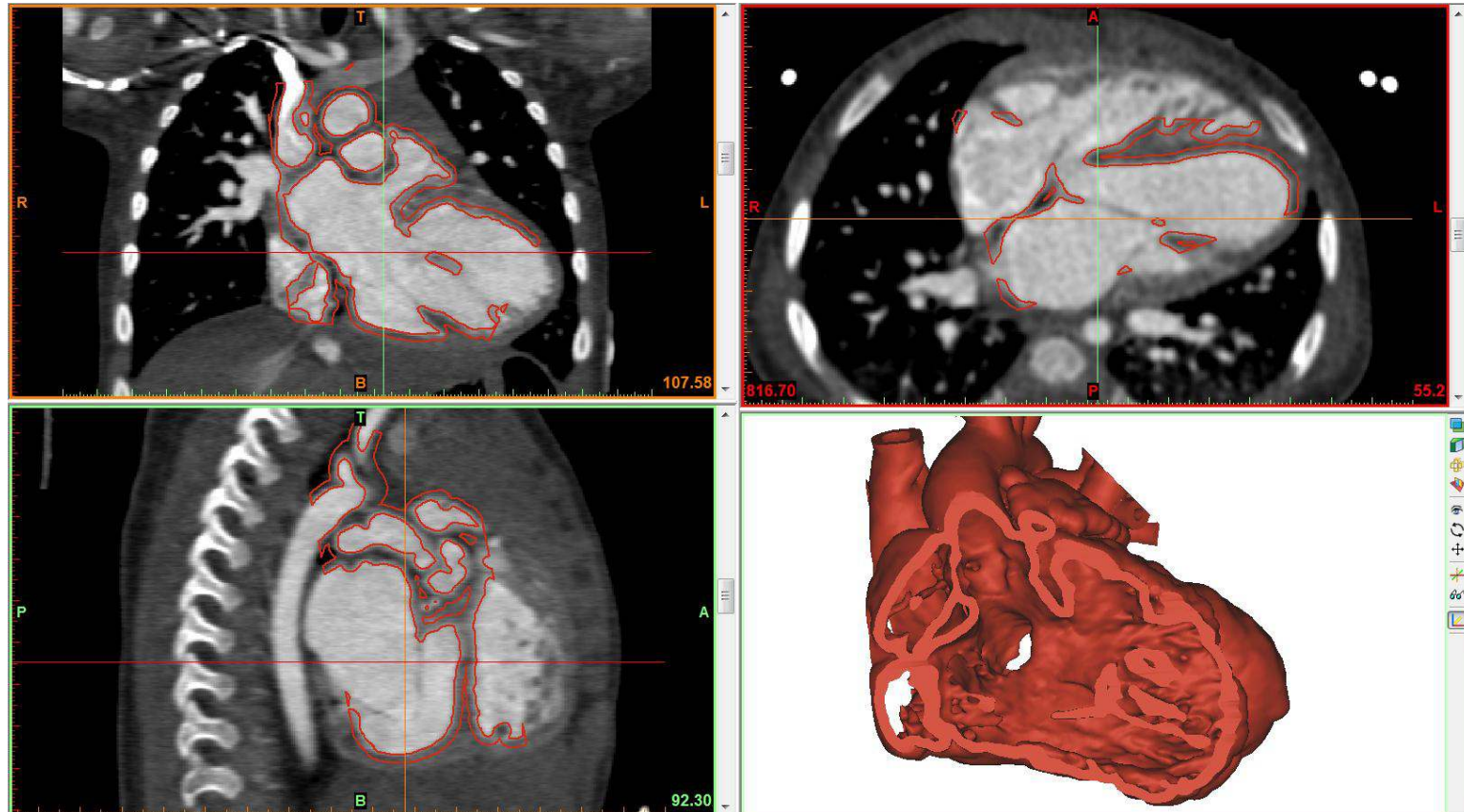

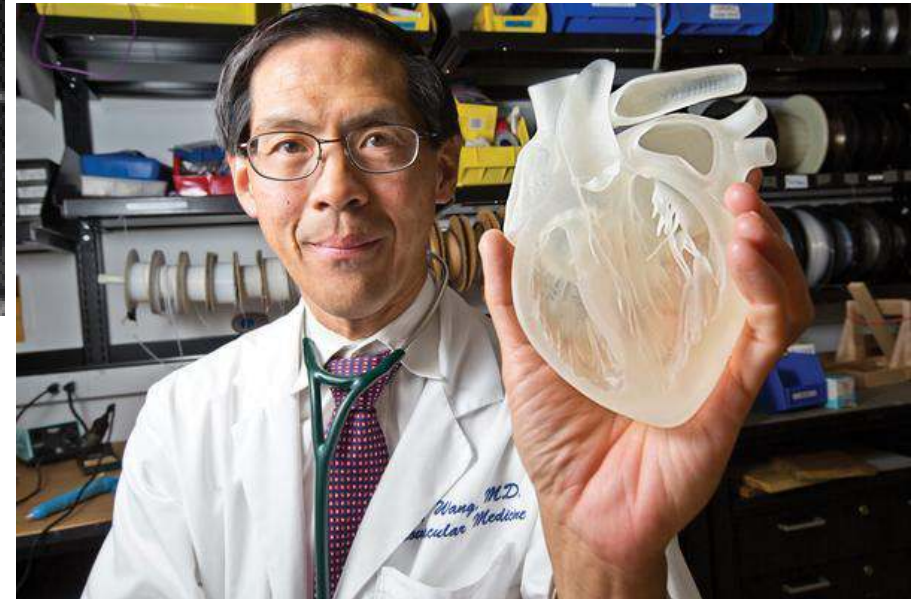
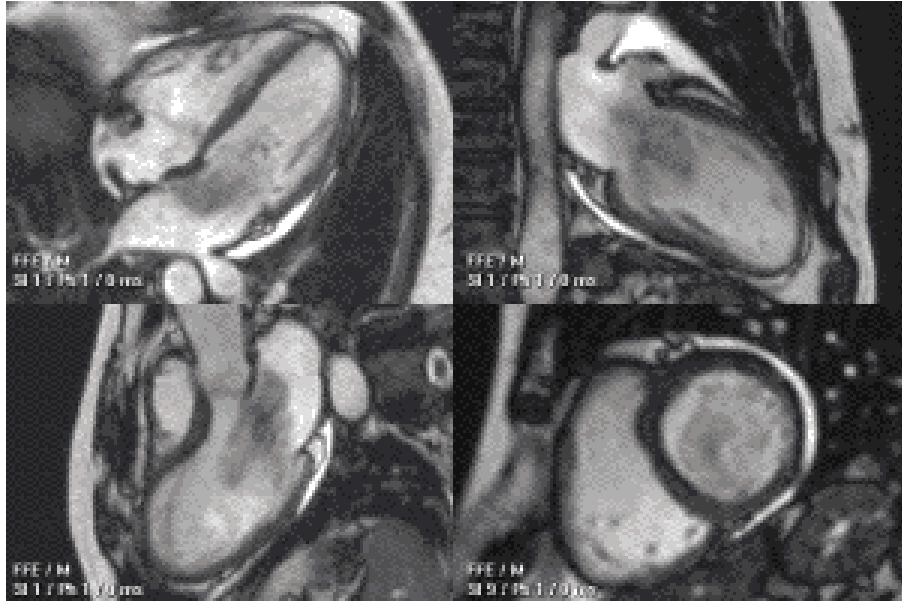

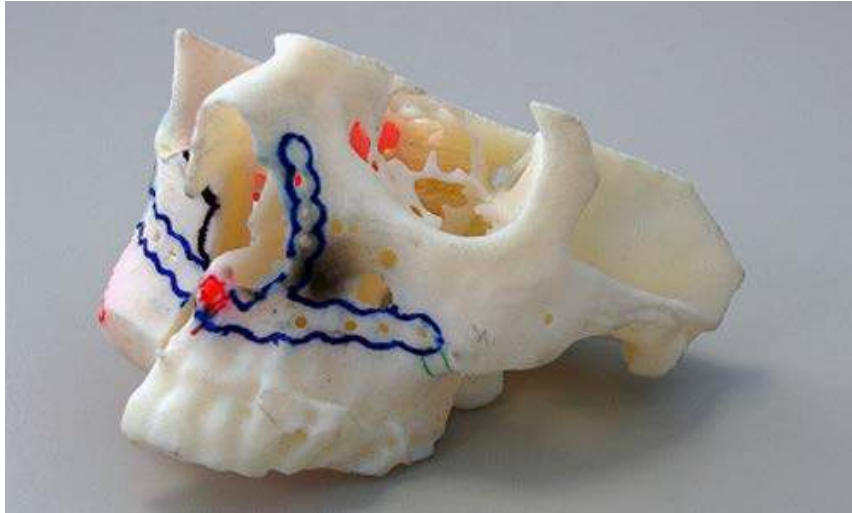

- ลดเวลาในการวางแผนการผ่าตัดได้ 93%
- ลดเวลาในการปฏิบัติการผ่าตัดได้ 3 ถึง 4 ชั่วโมง
- คิดเป็นค่าใช้จ่ายที่ลดได้จากการประหยัด  
ทรัพยากรจำนวนมากต่อการผ่าตัดครั้งหนึ่ง

Danielle Kirsh , 3D printing is transforming  
maxillofacial surgeries, May 23, 2017



1 ทำธุรกิจมาอย่างยาวนาน มีชื่อเสียงเป็นที่ยอมรับของลูกค้าทั่วไป

มีธุรกิจที่หลากหลายถึง 4 ธุรกิจ

2 ทำให้มีการกระจายความเสี่ยงด้านการลงทุนทุกหน่วยธุรกิจ มีลงทุนในสินค้าที่มีความจำเป็นในตลาด มีการเติบโตมาโดยตลอด และมีผลกำไรต่อเนื่องในทุกๆ ปี



3 มีอัตราการทำกำไร Gross Margin สูงถึง 29.62% และ Net Profit Margin 9.97% ผลงานในปี 2560 มีการเติบโตของยอดขายมากกว่า 2 เท่า แต่ที่โดดเด่นกว่า คือ ผลกำไรที่เติบโตกว่า 3 เท่า

4 มีหนี้สินต่อทุนต่ำมาก มี DE ration เพียง 0.20 เท่า

ซึ่งแสดงให้เห็นถึงความพร้อมในการลงทุนเพิ่มเติมได้ทันทีเมื่อมีโอกาสเข้ามา



5 มีการลงนามเข้าร่วมภาคต่อต้านทุจริตคอร์รัปชัน (CAC)

เมื่อต้นปี พ.ศ.2560

6 ได้รับรางวัลองค์กรส่งเสริมนวัตกรรมยอดเยี่ยมในปี 2560

จาก สนช. (NIA) ซึ่งบริษัทฯ มีแผนการดำเนินการด้านนวัตกรรมเพื่อให้ธุรกิจมีการเติบโตอย่างยั่งยืน



7 ได้คะแนน CG Score ดีขึ้นในระดับ 4 ดาว

มีธรรมาภิบาลในการดำเนินธุรกิจอย่างโปร่งใส





# Quality Living through Sustainable Engineering



บริษัท ชาญ เอ็นจิเนียริง โซลูชั่นส์ จำกัด (มหาชน)

19/20-22 ซอยศูนย์วิจัย ถนนพระราม 9  
แขวงบางกะปิ เขตห้วยขวาง กรุงเทพฯ 10310

Tel: +66(0) 2203 0868 Fax: +66(0) 2203 0030

[www.hamco.th](http://www.hamco.th)

Email: [wirat.s@hamco.th](mailto:wirat.s@hamco.th), [wisit.w@hamco.th](mailto:wisit.w@hamco.th)

